

Situatie
1:100

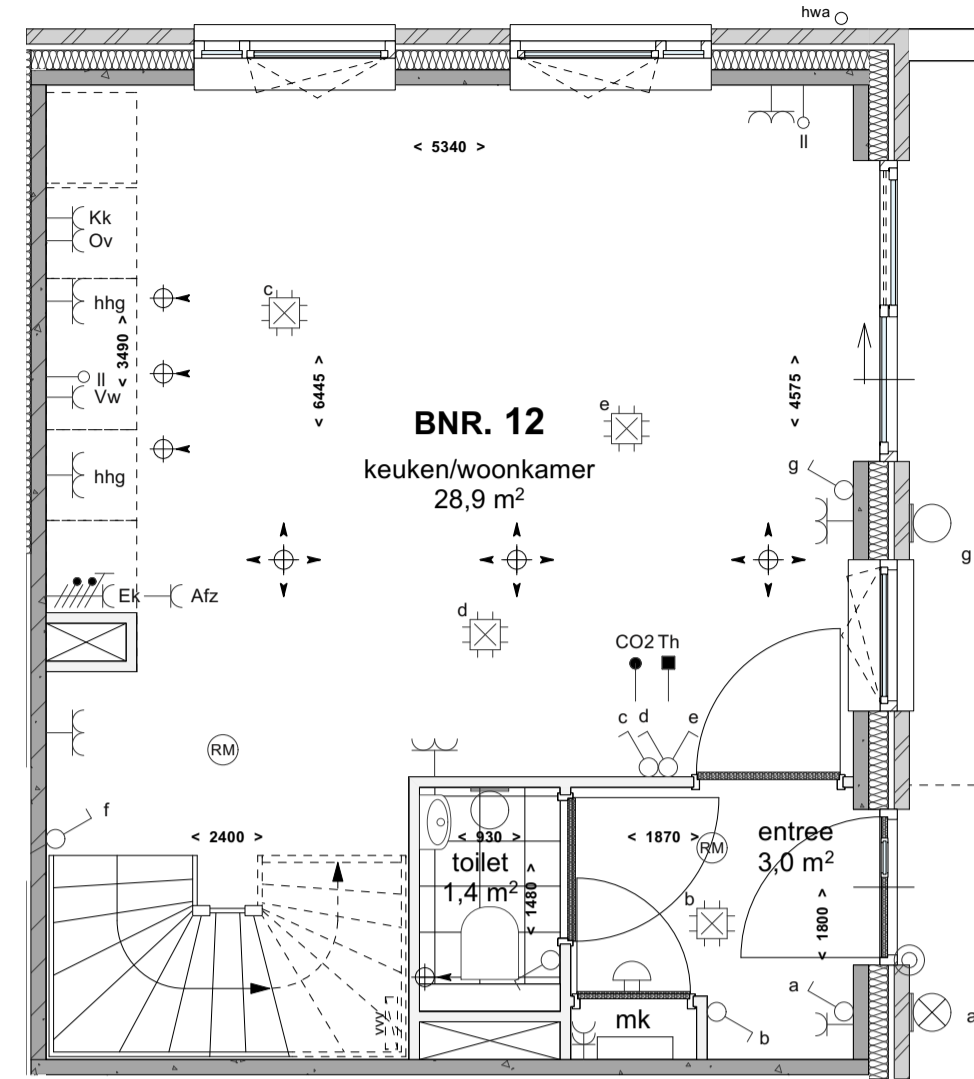

Begane grond
1:50

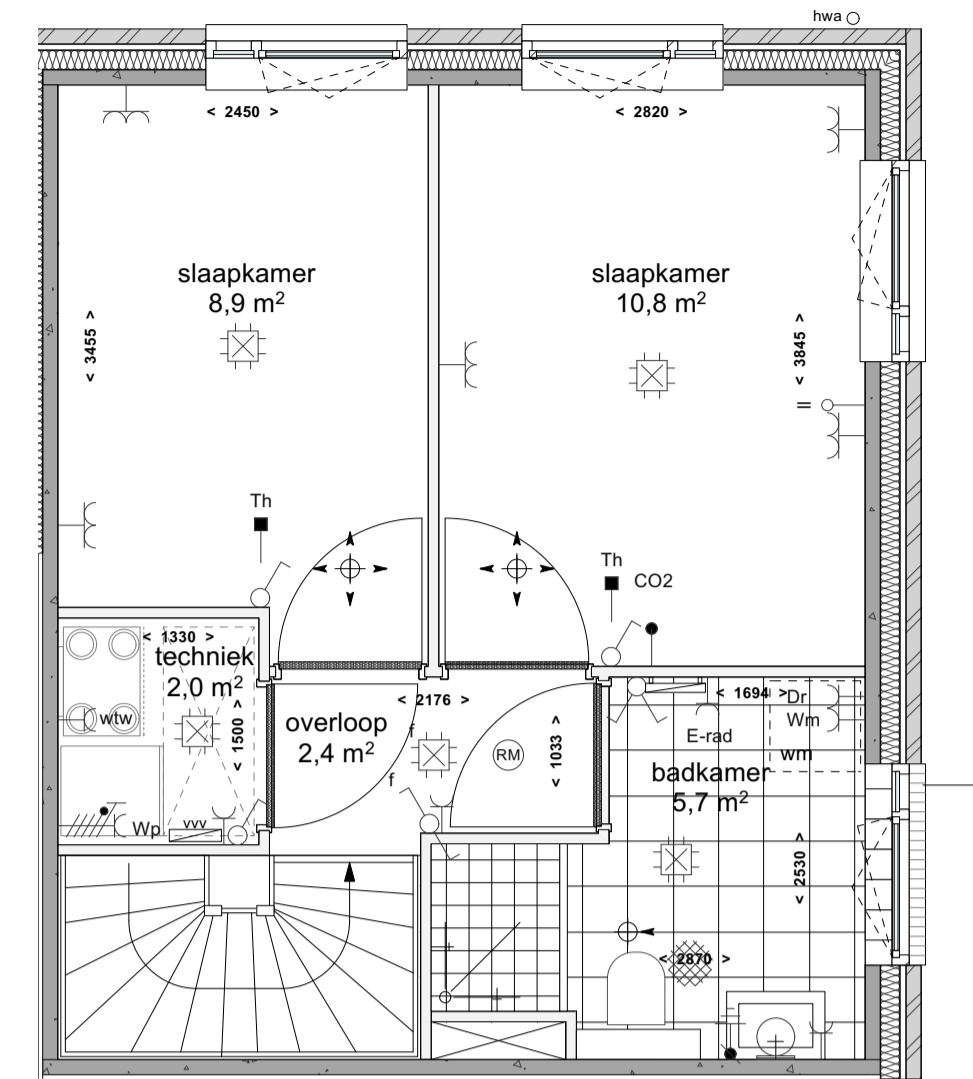

1e Verdieping
1:50

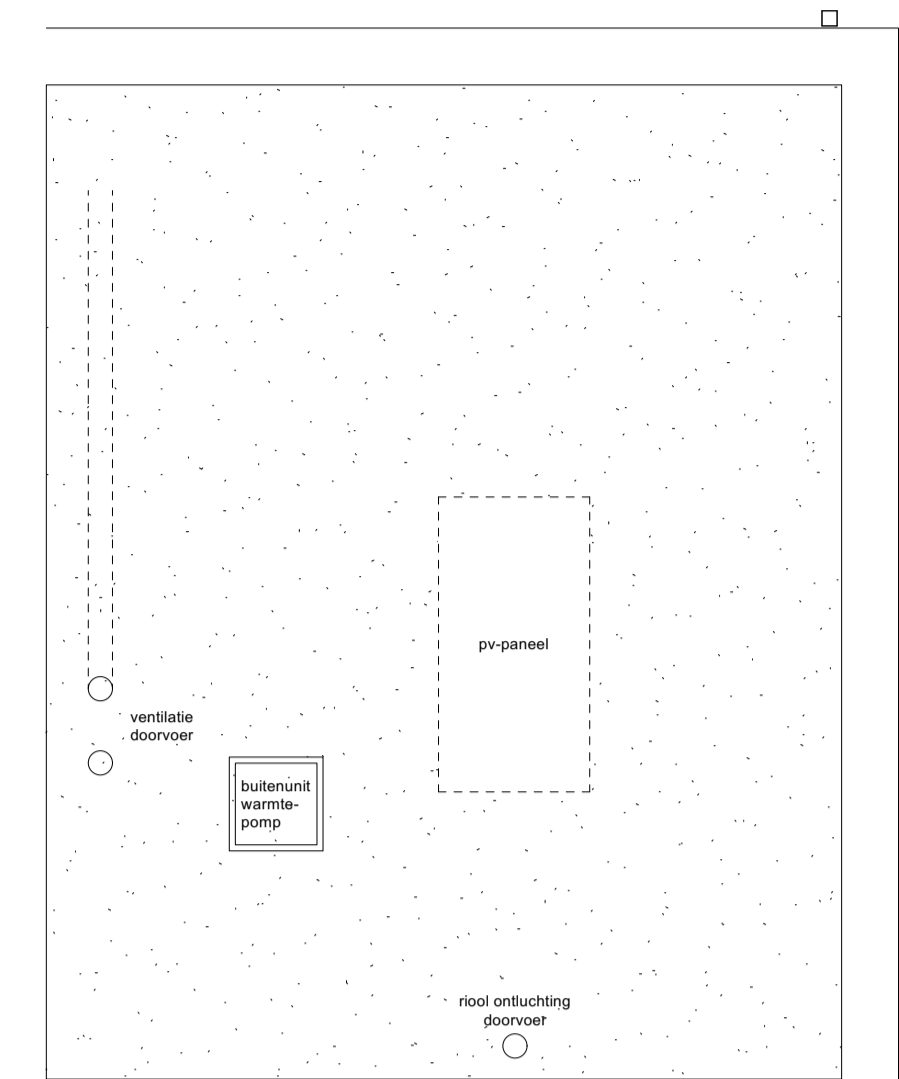

Dak
1:50

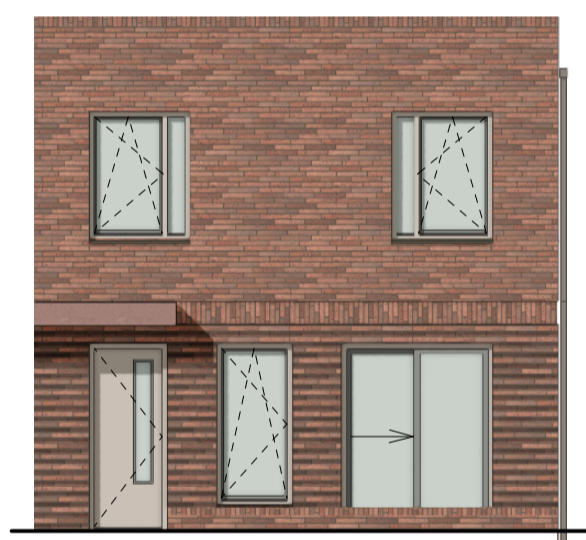

Zijgevel
1:100

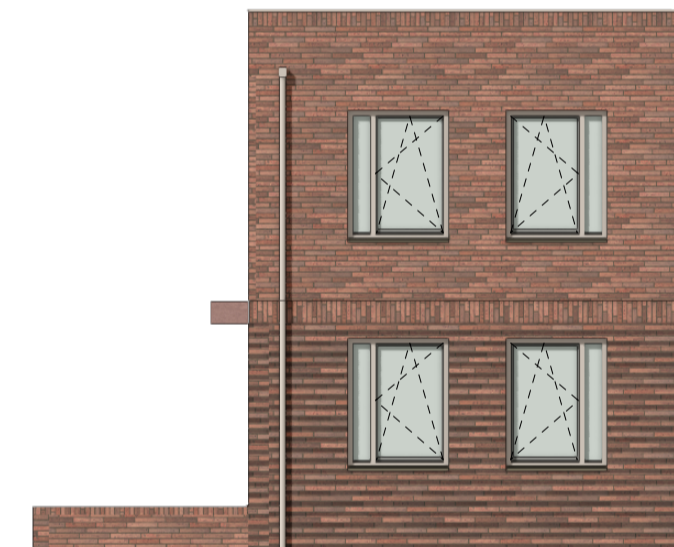

Voorgevel
1:100

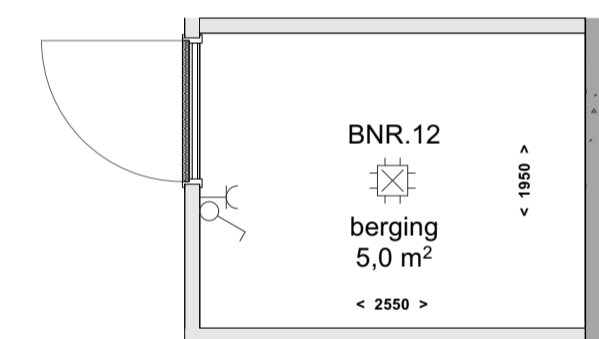

Berging
1:50

RENVOOI

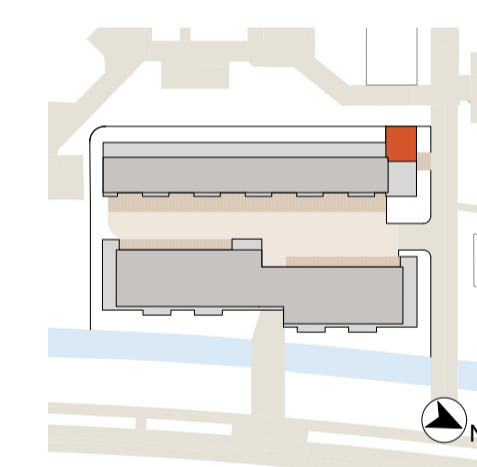

- De genoemde maten op de tekeningen zijn niet exact. Alle genoemde maten zijn 'circa'-maten (in millimeters), daarbij is geen rekening gehouden met enige wandafwerking. Wijzigingen ter voldoening aan (semi)overheids-eisen en/of-voorschriften, alsmede wijzigingen in maatvoering en materiaalkeuze die tijdens de uitvoering van het werk noodzakelijk blijken, worden nadrukkelijk voorbehouden. De op de tekening aangegeven elektrische verwarmingsopstellingen, ventilatieventilatoren, lichtpunten, wandcontactdozen, schakelaars, inspectieluik, spuwens, installaties op het dak e.d. zijn indicatief. De kleuren op tekening zijn ter indicatie, hieraan kunnen geen rechten ontleend worden.
- Positie wandcontactdozen tov vloerpeil zie TO.
- Vloerverwarming in alle verblijfsruimten en badruimten.
- Dakinstallaties ter indicatie. Definitieve installaties volgens opgave installateur.

SYMBOLEN: omschrijving	SYMBOLEN: omschrijving

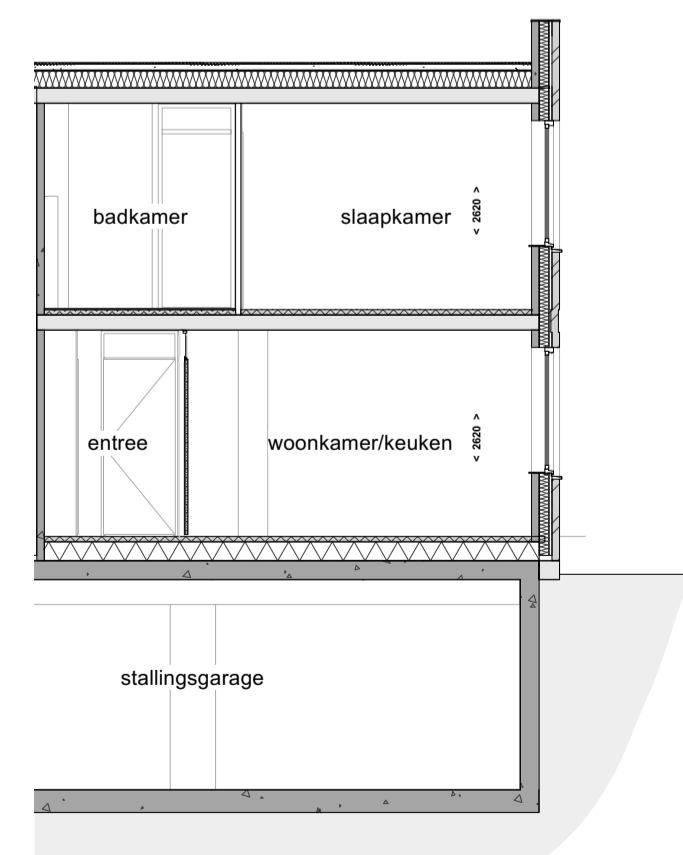

Langsdoorsnede
1:100

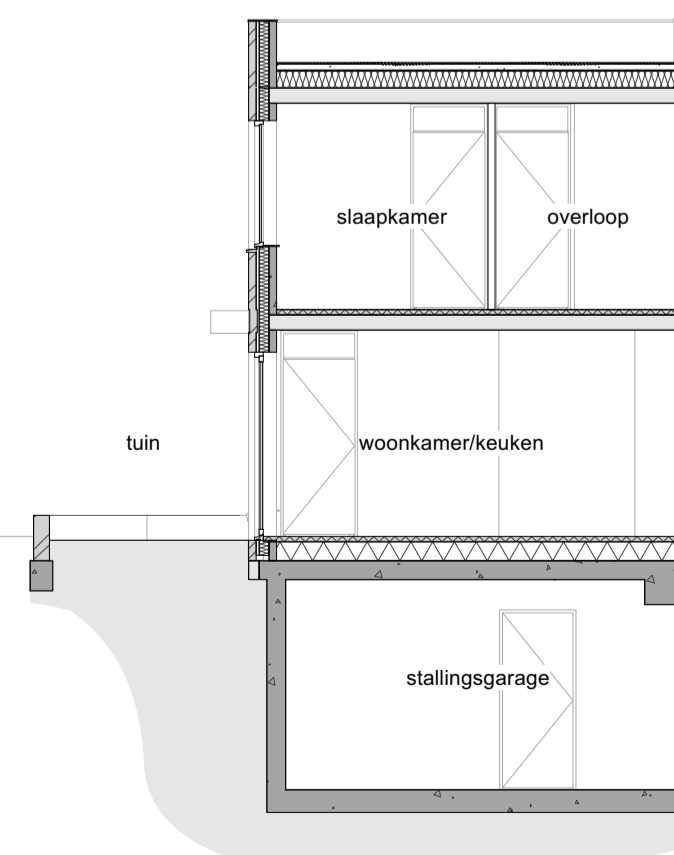

Dwarsdoorsnede
1:100



project: De Groene Prins
opdrachtgever: SDJ
onderwerp: Koperscontracttekening bnr. 12
tekeningnummer: BNR-12
schaal: 1:50/1:100
datum: 26-04-2024
fase: verkoop

Alle maten onderling en in het werk te controleren. Voor zover niet vermeld maten in mm. Plotschaal is tekenrichtaal. (digitale) tekeningen niet zonder toestemming door derden te gebruiken. © COPYRIGHT Architectencombinatie